Fel de fel

Eroul unei aventuri ciudate

Poate că, în curând, vom avea prilejul să vedem pe ecran pe eroul unei ciudate aventuri reale, din care se va scoate scenarul unui film.

E vorba de un locotenent din armata mexicană care acum douăzeci şi doi de ani, a fost executat şi lăsat drept mort pe câmpul de bătaie.

Acest om, numit Wenceslao Moguel, şi care azi trăeşte ca un bogat cetăţean în vârstă de 45 de ani în Merida, capitala statului Yucelan a căzut lovit de şase gloanţe în corp şi două în cap, în faţa unui pluton de execuţie, fiind acuzat de rebeliune după faimoasa bătălie de la Flor Blanca.

Moguel îşi recăpătă cunoştinţa în puterea nopţii, se târî pe o distanţă de două mile până la o colibă locuită de indieni, cari din fericire simpatizau cu rebelii şi rămase la ei până ce se vindecă mulţumită unui tratament alcătuit din diverse băuturi făcute din ierburi, reşină şi flori...

Astăzi el nu mai păstrează nici o urmă din această ciudată aventură, decât un uşor defect în vorbire.

Şi iată că directorii studio-urilor americane vin acum să-l scoată din viaţa tihnită de burghez şi să-l facă să retrăiască pe ecran acele clipe de groază pe care aproape le uitase.

Poarta misterioasă

Intr'o pădure din regiunea Assam, India, s'a făcut o descoperire cu adevărat senzaţională.

Un grup de indigeni din secta aşa numiţilor Mishmi, pe când străbătea desişurile pădurii în căutarea vânatului, au dat peste o poartă colosală făcută în întregime din metal. Ea face parte dintr'un zid înalt construit din pietre şi cele două canaturi sunt închise cu o broască de dimensiuni neobişnuite.

Până acum, nimeni nu ştie ce se ascunde îndărătul acelei uşi misterioase.

Indigenii cred că e o relicvă din vechiul regat al regelui Bhishmaka. In mitologia indusă se povesteşte că fiica acestui rege, frumoasa Rukmini ar fi fermecat pe Sri Krishna din Dwaraka, care a răpit-o, după ce a răspus într'o luptă pe fratele ei, Rukmabir.

Descoperirea e considerată de foarte mare importanţă istorică.

Suzy coase...

sau, mai bine zis, va învăţa să coasă, căci, deocamdată, ştie numai să înşire aţa în ac, după cum vedeţi.

Maxime şi cugetări

Pentru a isbuti, orice idcie are nevoie să facă jertfe. Vorbăria nu înseamnă nimic; fapta e totul.

Renan

*

Curajul care te aruncă în ghiarele morţii e curajul numai de o clipă. Este însă alt curaj, mai rar şi mai trebuincios, care ne face să îndurăm în fiecare zi, fără martori şi fără laude, greutăţile vieţii : este răbdarea.

B. de St. Pière

IN ECHILIBRU

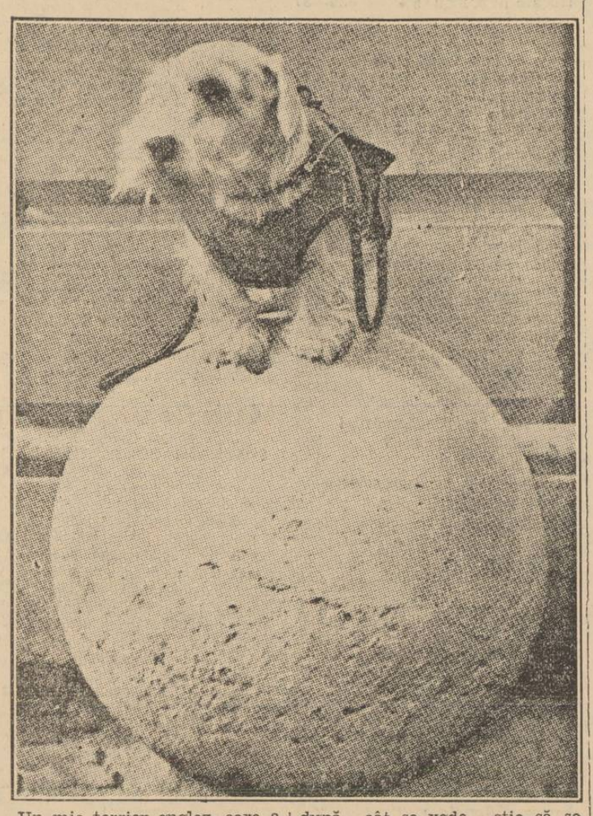

Un mic terrier englez, care a obţinut mai multe medalii pentru puritatea rassei sale şi care, după cât se vede, ştie să se menţie în echilibru pe o minge.

acum cincizeci de ani

Citim în „UNIVERSUL" din 2 Iulie 1888 :

— In Egipt s'au făcut descoperiri arheologice dintre cele mai importante. S'a produs cu această ocazie un grav conflict, deoarece Anglia vrea să transporte la Londra toate piesele rare găsite, iar autorităţile locale vor ca aceste rarităţi să rămână mai departe pe pământul Egiptului.

— Comisiunea de financiari germani care a controlat finanţele otomane a depus un raport în care constată cea mai completă debandadă în treburile imperiului.

— In toată ţara se fac procesiuni religioase şi rugăciuni pentru ploae. Pe-alocuri n'a căzut strop de apă din primăvară şi până acum.

O pagină din feeria expoziţiei

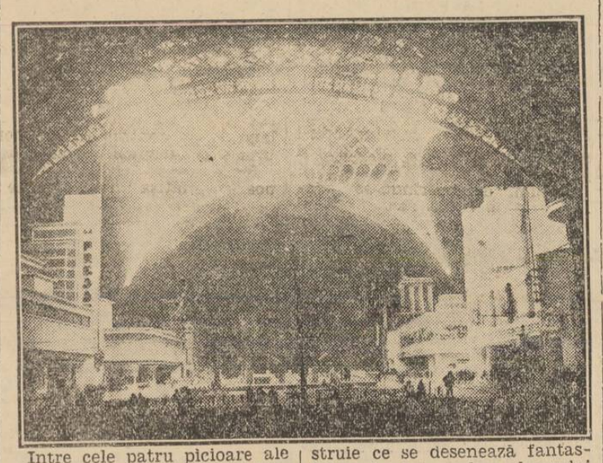

Intre cele patru picioare ale turnului Eiffel luminile se împletesc formând o reţea albă-struie ce se desenează fantastic pe fondul sumbru al cerului parizian.

Sfatul medicului

Insolaţia

Afară de arsurile sau eritemele pe care soarele le provoacă pe pielea omului expus arşiţei, mai dă şi un accident de ordin general care se numeşte insolaţie sau atac de căldură.

Victime ale acestor accidente sunt muncitori cari lucrează vara în orele cele mai călduroase ale zilei, soldaţii în timpul marşurilor, etc. Acest accident este mai observat, mai ales atunci când soarele arde puternic şi totuşi atmosfera este umedă ; această umezeală împiedică o bună transpiraţie a corpului.

Insolaţia nu are nimic aface cu accidentele provocate de căldură la indivizii suferind de alte boale, bunăoară la hipertensivii a căror tensiune arterială sporeşte prin faptul expunerei şi muncei la căldură

Există mai multe feluri de atacuri de insolaţie, unele mai uşoare şi altele mai grele. Forma cea mai uşoară se manifestă printr'o senzaţie de oboseală în întreg corpul, cu ameţeală, greutate în respiraţie, apăsare pe piept. Bolnavul are o stare de rău cu adevărate leşinuri.

Formele mai grave sunt şi mai brusce : pielea nu mai transpiră, începe durerea de cap, ameţeala, greaţa şi vărsăturile.

Bolnavul este neliniştit şi uneori chiar delirează ; alteori somnolează şi cade în nesimţire. Aceste forme duc către o îmbunătăţire după o trecere de câteva ore, dar sunt destul de dese şi cazurile când bolnavul se prăpădeşte.

Atragem atenţia asupra insolaţiei copiilor mici, la piept, care, lăsaţi în căruţuri cu capota ridicată, sunt expuşi deseori acestor accidente fatale pentru ei. Oricine este silit prin ocupaţia sa a lucra afară la soare în timpul orelor călduroase ale zilelor de vară, trebue să ştie că încetarea transpiraţiei însoţită de o stare de rău, poate fi semnul de început al unui atac de insolaţie. Trecerea la umbră şi repaosul întins, cât mai eliberat de strânsoarea hainelor este o primă măsură, de foarte multe ori suficientă pentru a înlătura primejdia. In timpul marşurilor, rărirea rândurilor şi uşurarea de greutăţi a soldaţilor se impune..

Vinul şi în general orice băutură alcoolică nu face decât să uşureze producerea insolaţiei. In schimb se poate bea apă, dar nici aceasta nu trebue să fie prea rece.

In cazul când s'a produs insolaţia, se va transporta bolnavul la umbră, de preferinţă într'o cameră răcoroasă unde va fi stropit cu apă la temperatura camerei.

Injecţiile cu stricnină, cafeină şi oleu camforat sunt de mare folos. Când fenomenele nervoase se predomină se recomandă o punţie lombară.

DR. V. VATAMANU

NIMFA ŞI MARINARII

Doi marinari englezi în vizită la Copenhaga îşi permit oarecare familiaritate cu „Mica Nimfă", o statue plină de graţie, ridicată în memoria celebrului povestitor Hans Andersen.

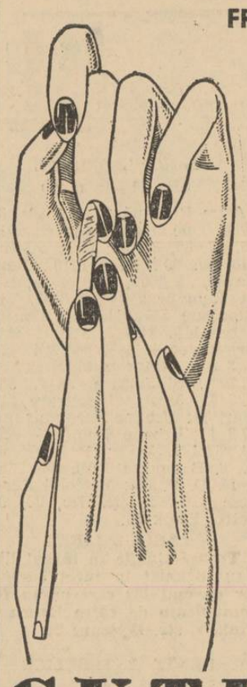

PENTRU A AVEA UNGHII FRUMOASE, VA TREBUIE NEAPARAT

CUTEX

APA CUTEX face să dispară pielita din jurul unghiei, lăsând o margine netedă cu un contur desăvârşit.

DISOLVANTUL EMOLIENT CUTEX, îndepărtează vechiul lac de pe unghii fără a le ataca, aşa cum se întâmplă cu eterurile cu bază de acetonă şi acizi.

LACUL CUTEX acoperă unghiile în mod impecabil, nu se alterează şi nici nu se cojeşte chiar în contact cu apa fierbinte. Nuanţele sale ; Incolor, Naturel, Rose, Corail, Capucine, Cardinal, Rubis, Mauresque, formează o gamă ce se asortează perfect la cele mai elegante toalete.

CUTEX

preparate originale americane pentru frumuseţea unghiilor.

Depozit: SOC. GENERALĂ de PARFUMERIE

Bucureşti Strada Luterană, 6 — Telefon 3.93.98

AUTOMOBILE GREIF 8 cil.

MOTOCICLETE BICICLETE VICTORIA

Găsiţi cu preţ f. concurenţă la

AUTO-MOTO-VELO, Griviţei 106

Repr. excl. p. România.—Căutăm Repr. p. Provincie. 13

Sindicul bursei de mărfuri din Constanţa, reclamat parchetului

El e acuzat de nereguli

Constanţa, 30 Iunie

Acum câteva zile soc. in nume colectiv Ion Bercu şi A. Bohdjelian din Galaţi, str. Sf. Nicolae nr. 20, a depus la parchetul local o reclamaţie impotriva d-lui Ion Georgescu, sindicul bursei de mărfuri şi cereale din localitate pentru nereguli şi abuz de autoritate.

Din reclamaţia depusă la parchet şi care în momentul de faţă este cercetată de d. comisar Gh. Ghinescu, delegat in acest scop de d. prim procuror Agraru, rezultă că invinuirile ce i se aduc sindicului Ion Georgescu sunt următoarele :

In ziua de 20 Mai s'a ţinut în incinta bursei de mărfuri din port vânzarea unui stoc important de piei de miel ale măcelarilor Demonstene Dragon, Pricop Gheorghiu, Vanghele Panait, Nicolae Dumitru şi Ibram Serif, toţi din localitate şi toţi debitori ai firmei I. Bercu & A. Bohdjelian, din Galaţi.

Marfa a fost adjudecată pentru suma de 250.000 lei asupra comerciantului V. Dimiu din Constanţa.

Pe baza unei ordonanţe prezidenţiale a tribunalului Constanţa, societatea creditoare a cerut, poprirea acestei sume în mâna sindicului Ion Georgescu până la stingerea datoriei măcelarilor constănţeni. Poprirea a fost instituită, iar suma consemnată pe seama sindicului, de către portărel.

După câteva zile însă, sindicul bursei cu dela sine putere, şi fără a aduce nimic la cunoştinţa autorităţilor cari au instituit poprirea, a restituit suma comerciantului V. Dimiu, asupra căruia să adjudecase marfa licitată, pe motiv că vânzarea nu ar fi fost perfectată.

După o lună dela prima licitaţie, sindicul bursei hotărîse, pentru aceeaş marfă, o nouă vânzare pentru ziua de 17 Iunie, când însă obligă pe adjudecatorul mărfii să depună numai 10 la sută din valoarea ei, cu scopul vădit — după cum susţinea societatea reclamantă — să nu se mai poată acoperi datoria pe care cei cinci măcelari constănţeni o aveau faţă de firma I. Bercu şi A. Bohdjelian.

Cercetările sunt încă în curs şi rezultatul definitiv va fi ştiut abia peste câteva zile.

Impotriva sindicului bursei s'a mai depus o reclamaţie de câţiva mijlocitori oficiali dela bursa de mărfuri din localitate şi care a fost în partea cercetată de consiliul de cenzori ai asociaţiei respective. Sindicul I. Georgescu este acuzat că s'a sustras dela obligaţia impusă de conducerea bursei tuturor mijlocitorilor de a depune facturile de curtaj cu sumele respective pentru a li se reţine cota de 40 la sută din valoarea facturei, cotă care apoi împreună cu reţinerile dela toţi ceilalţi mijlocitori să fie împărţite tuturor în părţi egale. Această măsură a fost luată cu scopul de se veni în ajutorul mijlocitorilor lipsiţi de operaţiuni cari ajunseseră să moară de foame. De notat că d. Georgescu isi incasa partea cuvenită din împărţirea sumei strânsă, fără însă ca el să-şi dea contribuţia sa.

Se impune facerea unei severe anchete spre a se stabili adevărul şi credem că este de datoria ministerului de agricultură şi domenii să ia cât mai grabnice măsuri, pentruca acuzatiile ce se colportează să ia sfârşit.

Brăila economică

Ultima decadă a lunii Iunie a fost slabă

Brăila, 30 Iunie

Nimeni nu se aştepta ca în luna Iunie activitatea economică a Brăilei să fie atât de anemică.

Datorită acestei acalmii, în decurs de 10 zile au sosit la Brăila, numai 9 vapoare de mare tonaj şi anume :

„Quirinale" (italian), deşert, dela Trist, „Maid of Samos" deşert, din Italia ; „Rostock" (german), deşert, dela Salonic ; „Capo Arma" (italian), dela Galaţi, pentru completarea caricului ; „Merano" (italian), dela Galaţi, pentru completarea caricului ; „Arcadia" (elen), deşert, dela Galaţi ; „Memphis" (egiptean), dela Alexandria cu fier vechi pentru import ; „Bucegi" (român), cu 1046 tone fier vechi, dela Haifa şi „Oituz" (român), cu 492.933 kg. orez pentru import şi fier vechi pentru tranzit în Iugoslavia.

VASE DE FLUVIU SOSITE

De asemeni şi tranzitul a fost redus fiindcă în ultima decadă a lunii Iunie au sosit numai 6 şlepuri cu cereale, venite din susul Dunării şi anume :

„D. D. S. G. 65122" (austriac), cu 500 tone grâu din Ungaria ; „Louisa" (român) cu 540.588 kg. porumb din Ungaria ; „Artois" cu 500 tone porumb din Iugoslavia ; „Emorfopulos" (român), cu 500 tone grâu din Bulgaria ; „Aegon" (elen) cu 700.250 kg. porumb şi „S. R. D." (român), cu 500 tone din Iugoslavia.

VASE DE MARE TONAJ PLECATE

Tot în acelaşi perioadă au părăsit portul nostru 4 vapoare de mare tonaj şi anume :

„Marios T." (elen), cu 615.765 kg. cherestea pentru Alexandria (via Galaţi) ; „Memphis" (egiptean), deşert dela Galaţi ; „Arkadia" (elen), cu 261.040 kg. porumb pentru Grecia (via Sulina) şi „Egiptean" (englez) deşert dela Constanţa

VASE DE FLUVIU PLECATE

Dela 20-30 Iunie au plecat din portul nostru 4 vase de fluviu (şlepuri) încărcate spre susul Dunărei şi anume :

„Bruges" (belgian) cu 100 mii kg. reziduri de floarea soarelui; „Rudgen" (german) cu 61.290 kg. porumb pentru Austria şi Cehoslovacia ; „Cleopatra" (elen) cu 500 tone pentru Germania şi „Ressel" (austriac) cu 243.406 kg. cereale pentru Austria.

Domnii abonaţi sunt rugaţi ca la orice reclamaţie sau schimbare de adresă să binevoiască a ne trimite eticheta cu care primesc ziarul, iar spre a fi prompt serviţi la reinoirea abonamentului să lipească pe cuponul mandatului poştal eticheta abonamentului expirat.

Imbrăcămintea ACEASTA APARŢINE TRECUTULUI...

Toaletele de azi, suple, rafinate, trebuesc asortate cu un ciorap a cărei ţesătură originală, unică, să dea un aspect modern persoanei Dv. în orice ocaziune.

Lady 101

O CAPO D'OPERA

S.A.R. MERCUR-TURISM VOIAJ

conducerea N. I. ALEXANDRESCU

Organizează călătorii bi-lunare la Expoziţia din

Milano-Paris-Versailles
Londra-Lacurile Italiene
Verona-Veneţia-Triest

PARIS

Viitoarea plecare la 8 Iulie 1937

Prospecte, informaţiuni, inscrieri : Turism Voiaj „MERCUR" Cal. Victoriei No. 39 mezanin (Palatul Adriatica) Tel. 3.22.27. Agenţia „CARADA" Gal. Blanduziei No. 19 Colectura „MERCUR" Gal. Blanduziei No. 3. — Se acordă avantagii de plată.

Sinuciderea unei tinere din Reghin

Reghin, 29 Iunie

Ioana Eugenia Pop, de 23 ani, infirmieră cl. I la spitalul din localitate, o tânără bine apreciată de superiorii ei, a murit astă noapte în chinuri mari, otrăvită cu două pastile de sublimat. Intervenţiile medicale au fost zadarnice.

Tânăra infirmieră a avut legături de dragoste cu învăţătorul Solomon Frăţilă din localitate. A lăsat în urma ei o bogată corespondenţă, fotografii, din care reiese că era vorba de căsătorie. Dealtfel, toată lumea îi credea logodiţi.

Invăţătorul S. Frăţilă, tânăr de 27 ani, a căutat să pună capăt acestei idile şi astfel şi-a părăsit iubita, din care cauză ea s'a sinucis.

„Băile Sovata" (jud. Mureş)

27 Iunie

Una din cele mai frumoase staţiuni balneo-climatice din Ardeal, este vestita staţiune *„Băile Sovata"*, aşezată în parter de sus a văii Târnavei-Mici, într'o regiune de un rar pitoresc. Pe lângă frumuseţile sale pitoreşti, Valea Sovatei oferă adevărate comori vindecătoare.

Paralel cu dealul „Capelei" se ridică din această vale „Muchea de Sare" până la o înălţime de 563 m., intretăiată în diferite direcţii de surpături, văgăuni şi scufundături. Unele din acestea în formă de pâlnii (doline), s'au prefăcut în lacuri sărate, printre cari găsim renumitul lac „Ursu", cu o suprafaţă de 48.000 m.; apoi, lacul „Aluniş" cu ca. 9.000 m. p., lacul „Negru" cu ca. 8900 m. p. şi două lacuri mici „Roşu" şi „Verde" extrem de concentrate. Intreagă „Valea Sovatei" este caracterizată printr'o foarte bogată vegetaţie, fiind inconjurată de munţii Harghitei cu inălţimi până la 1800 metri, a căror suprafaţă este acoperită cu păduri seculare de fag, stejari şi brazi pe o întindere de peste 30 km. Până ce şi „Muchea de sare", constituită din masive şi blocuri de sare, este acoperită de această vegetaţie, aşa incât intreaga regiune îţi dă impresia unui imens parc natural. Un climat dulce lipsit de curenţi caracterizează asemenea această staţiune.

Factorii curativi naturali ai staţiunii sunt: lacurile sărate *calde*, despre care am vorbit mai sus, nămolul din aceste lacuri, clima deosebit de dulce a staţiunii şi izvoarele ei minerale.

Lacurile sărate calde — *heliotermele* — sunt, precum rezultă din îndelungate cercetări, cele mai importante şi impunătoare helioterme din Europa, a căror temperatură se datorează numai căldurii razelor solare şi nu izvoarelor termale.

Temperatura lor variază după anotimp. In cursul primăverei 60° C. tot astfel şi în decursul verii, pentru a scădea in August la 36°C. în cursul perioadei răcoroase, urcându-se apoi în perioada de reincălzire din Septembrie la 40° C.

Lacurile Ursu, Negru şi Aluniş permit, din pricina variaţiei de temperatură, o individualizare destul de precisă în orice sezon.

Nămolurile staţiunii sunt de o calitate superioară, iar climatul este dulce şi în deosebi caracterizat prin lipsa de curenţi, ceeace-i dă un rol important ca factor terapeutic. Puritatea aerului este asigurată de imensele păduri din imprejurimi. Un rol important revine conţinutului de sare al aerului, care este foarte accentuat în apropierea lacurilor.

Izvoarele minerale ale staţiunii sunt de natură diferită. In staţiune se găsesc mai multe izvoare cloruro-sodice de concentraţie diferită; apoi, un izvor alcalin-coluro-sodic (fără bioxid de carbon) şi două izvoare feruginoase, cari conţin remarcabile cantităţi de sulfat feros.

Rolul principal vindecător al Sovatei revine aplicaţiunii externe a apelor sărate şi a nămolurilor, aşa incât şi apelor minerale din aceste surse le este destinat un rol destul de important la diferite maladii ca gastrite, hiperşi hipoaciditate, constipaţii, inflamaţii cronice ale căilor biliare, anemici, debili, şi convalescenţi.

Dr. Mihai Montanu

COMITETUL ŞCOLAR AL LICEULUI COMERCIAL DE FETE DIN IAŞI

Publicaţiune de Licitaţie

Se aduce la cunoştinţa generală, că în ziua de 22 Iulie 1937, ora 12 a. m., va avea loc la liceul comercial de fete din Iaşi, str. Tăutu No. 16, licitaţie publică pentru darea in antrepriză a lucrărilor de construirea sălii de gimnastică şi claselor pe lângă localul existent al acestui liceu.

Licitaţia se va ţine în conformitate cu L. C. P. cu regulamentul de funcţionare al O. C. L. şi condiţiunile caetului de sarcini şi plan de care concurenţii trebue să ia cunoştinţă.

In ziua şi ora licitaţiei, ofertele se vor depune de către ofertanţi în persoană sau prin procuriştі, cu procură autentificată, impreună cu o copie autentificată care va rămâne la dosar.

Ofertele trimise prin poştă se primesc dacă sosesc inainte de deschiderea şedinţei comisiei de licitaţie.

Supra oferte precum şi oferte condiţionate nu se admit.

Garanţie provizorie de 5% asupra valorii lucrărilor în numerar, efecte garantate de stat se va depune de către concurenţi în plic separat odată cu oferta.

Devizul şi planul pot fi consultate zilnic între orele 10-12 a. m. la cancelaria liceului comercial de fete din Iaşi str. Tăutu No. 16.

Se atrage atenţiunea concurenţilor că ofertele se vor face pentru intreaga lucrare, al cărui deviz se ridică la suma de lei 760.000.

Cheltuelile cu publicaţiunile acestor lucrări, privesc pe concurentul asupra căruia se vor adjudeca lucrările.

Preşedinta comitetului,
Mariete Cerkez

Secretara comitetului
Directoară,
Ileana Leu

No. 1156 din 26 Iunie 1937 7

Rezultatul parţial la examenul de bacalaureat din Deva

Deva, 29 Iunie

In localul liceului local „Decebal" a inceput în ziua de 26 Iunie a. c. examenul de bacalaureat la care s'au prezentat elevii liceelor din Deva, Brad, Petroşeni, Orăştie, Alba-Iulia băeţi şi fete.

Comisiunea a fost prezidată de d. Ar. Grădinescu, prof. univ. Cluj.

La examenul scris s'au prezentat în total 76 candidaţi, dintre cari au fost admişi la examenul oral numai 37, astfel că peste 50% din candidaţi au căzut.

Preţul abonamentului la ziarul UNIVERSUL este

Lei 750 pe un an
„ 380 pe 6 luni
„ 200 pe 3 luni